



A Beneficência
Portuguesa
de São Paulo

Doação Projetos BP

Pessoa Física



Doação Direta

Faça a Diferença: Doe para a BP

Na BP - Beneficência Portuguesa de São Paulo, acreditamos que cada gesto de solidariedade tem o poder de transformar vidas. Embora as doações para o nosso hospital não ofereçam benefícios fiscais diretos para pessoas físicas, o impacto de sua contribuição vai muito além de qualquer dedução tributária.

Cada doação que recebemos nos ajuda a oferecer cuidados de saúde de alta qualidade para aqueles que mais precisam, especialmente os mais vulneráveis. Suas doações permitem que continuemos nosso trabalho como um hospital filantrópico, oferecendo tratamento, apoio e esperança a milhares de pacientes e suas famílias.



Como doar?

Contribuir é simples e seguro. Você pode fazer sua doação diretamente para a BP, através de transferência bancária. Cada doação, independentemente do valor, é recebida com gratidão e utilizada com responsabilidade para atender às necessidades mais urgentes de nossos pacientes.

Juntos, podemos continuar a missão de oferecer esperança e tratamento digno para todos. Doe hoje e faça parte desta história de solidariedade e transformação.

Para apoiar diretamente os projetos da BP, você pode fazer uma **transferência bancária para:**

Real e Benemérita Associação Portuguesa de Beneficência

CNPJ: 61599.908/0001-58

Banco Itaú

Agência: 1073

Conta Corrente: 12061-8

Doação IR – PF | Leis de Incentivo

A BP está comprometida em oferecer atendimento de qualidade e cuidar dos que mais precisam. E você pode fazer parte dessa missão de forma simples, utilizando seu imposto devido, se você faz a declaração do imposto de renda no modo completo.

Como Fazer a Destinação

1. Faça a Doação

A) Escolha um dos projeto da Beneficência Portuguesa de São Paulo nas leis de incentivo disponíveis – **Pronas/PcD, Pronon, Fundo Estadual do Idoso ou Fundo Estadual dos Direitos da Criança e do Adolescente.**

B) Realize a doação através das contas indicadas no passo a passo de cada projeto. Para a BP, você pode destinar **até o limite 6%** do seu imposto devido, no ano-calendário, sendo:

- Até **6%** para os projetos do Fundo Estadual da Criança e do Adolescente de SP;
- Até **6%** para o Fundo Estadual do Idoso de SP;

C) Após a doação, você receberá um **comprovante oficial**, que será necessário para declarar no seu Imposto de Renda.

2. Declare a Doação no Imposto de Renda

Ao preencher sua declaração, insira os dados da doação na seção de “Doações Efetuadas” no programa da Receita Federal. O próprio sistema vai calcular quanto do imposto pode ser deduzido, respeitando o limite de até **6% do imposto devido ou a restituir.**

Transforme Vidas Sem Custo Extra

A destinação é feita a partir do imposto que você já pagaria. Com isso, você não desembolsa nada além do que já seria devido ao governo, mas direciona o valor para fortalecer a saúde e o bem-estar da comunidade atendida pela BP.

Projetos CONDECA

Conselho Estadual dos
Direitos da Criança e do
Adolescente de São Paulo

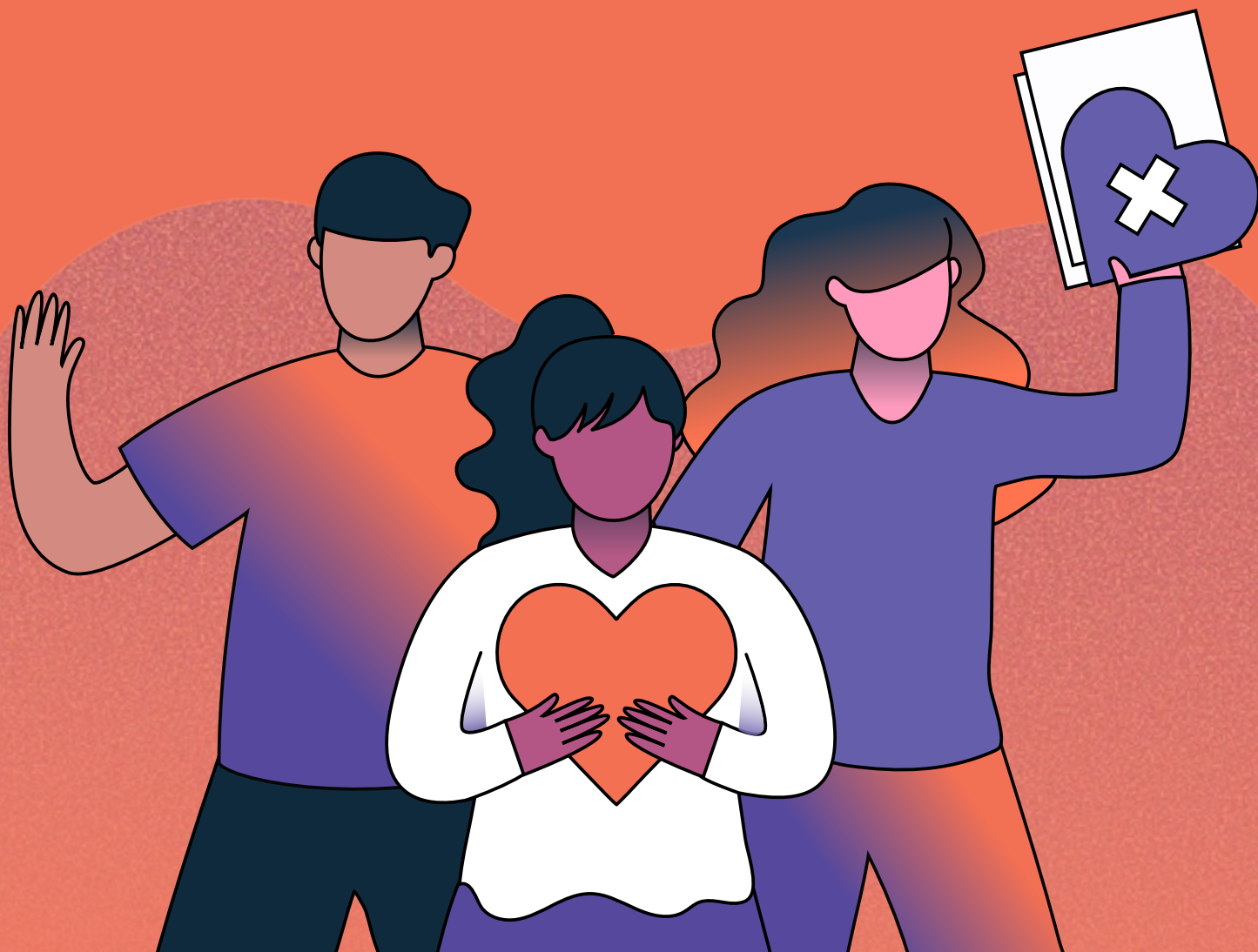

Projeto Lab Maker de Dados em Saúde



Tempo de Execução:
12 meses de projeto



Valor:
R\$ 2.520.715,80

Este projeto **busca proporcionar a 100 adolescentes entre 14 e 18 anos, que vivem em áreas de alta vulnerabilidade social**, uma educação inovadora que complementa o currículo escolar. Alinhado às diretrizes da Base Nacional Comum Curricular (BNCC), o objetivo é desenvolver habilidades que os preparem para os desafios do futuro.

Utilizando um laboratório maker moderno e totalmente equipado, oferecemos um curso voltado para a área de **Dados em Saúde**. Nele, os participantes têm acesso a ferramentas digitais e tecnológicas que os aproximam das competências do século XXI, das profissões emergentes e do empreendedorismo.

Com essa formação, os jovens poderão criar, experimentar e compartilhar soluções, capacitando-se para o mercado de trabalho e novas oportunidades profissionais.

Como doar?

As empresas e pessoas físicas devem depositar os recursos diretamente na conta do CONDECA, por meio de depósito identificado, com a informação obrigatória do CPF ou do CNPJ dos depositantes.

Dados Bancários do Fundo:

Banco do Brasil – Ag. 1897-X – C/C 8947-8

Fundo Estadual dos Direitos da Criança e do Adolescente - FEDCA

Em seguida devem enviar um e-mail ao CONDECA (atendimentocondeca@condeca.sp.gov.br), com cópia para a BP (parcerias@bp.org.br), contendo o comprovante de depósito, nome completo do depositante, CPF/CNPJ, endereço, telefone e nome do Projeto para o qual está destinando. Após isso o CONDECA irá emitir um recibo em nome da pessoa física ou empresa doadora. Esse recibo será utilizado para realizar o abatimento na declaração de Imposto de Renda do valor destinado.

Enviar e-mail para parcerias@bp.org.br para combinar previamente a sua doação.

Projeto Telessaúde para Crianças e Adolescentes



Tempo de Execução:
12 meses de projeto



Valor:
R\$ 3.718.504,66

Este projeto tem como objetivo **ampliar o acesso a cuidados especializados e multidisciplinares para até 2.500 crianças e adolescentes em situação de alto risco e vulnerabilidade no município de Cotia.**

Buscamos garantir um cuidado integral e contínuo para atender às necessidades de saúde dessa população, seguindo uma abordagem baseada em linhas de cuidado.

Serão oferecidos **10.000 atendimentos médicos especializados** para apoiar as equipes de Atenção Básica e Especialidades, incluindo áreas como pediatria do desenvolvimento, neurologia pediátrica, psiquiatria infantojuvenil, pneumologia pediátrica, cardiologia, entre outras, conforme as demandas identificadas.

Além disso, disponibilizaremos mais de 3.500 atendimentos **multidisciplinares** com profissionais de nutrição, serviço social, fonoaudiologia, fisioterapia, psicologia e terapia ocupacional, utilizando modalidades de teleconsultas, teleinterconsultas e teleconsultorias.

Como doar?

As empresas e pessoas físicas devem depositar os recursos diretamente na conta do CONDECA, por meio de depósito identificado, com a informação obrigatória do CPF ou do CNPJ dos depositantes.

Dados Bancários do Fundo:

Banco do Brasil – Ag. 1897-X – C/C 8947-8

Fundo Estadual dos Direitos da Criança e do Adolescente - FEDCA

Em seguida devem enviar um e-mail ao CONDECA (atendimentocondeca@condeca.sp.gov.br), com cópia para a BP (parcerias@bp.org.br), contendo o comprovante de depósito, nome completo do depositante, CPF/CNPJ, endereço, telefone e nome do Projeto para o qual está destinando. Após isso o CONDECA irá emitir um recibo em nome da pessoa física ou empresa doadora. Esse recibo será utilizado para realizar o abatimento na declaração de Imposto de Renda do valor destinado.

Enviar e-mail para parcerias@bp.org.br para combinar previamente a sua doação.

Projeto Cuidado Digital Inclusivo à Criança e Adolescente Autista



Tempo de Execução:
12 meses de projeto



Valor:
R\$ 3.462.736,22

Este projeto tem como foco ampliar o acesso ao diagnóstico e às intervenções precoces para crianças com Transtorno do Espectro Autista (TEA). A iniciativa busca fortalecer as ações da Atenção Primária à Saúde (APS), além de integrar os Centros de Reabilitação e as escolas, formando uma rede de apoio ainda mais abrangente.

Por meio de **soluções de Telessaúde**, oferecemos suporte assistencial, capacitação continuada e acompanhamento especializado. Assim, criamos um sistema colaborativo que une profissionais de saúde e educação, garantindo atendimento eficaz e orientado para o desenvolvimento dessas crianças.

Como doar?

As empresas e pessoas físicas devem depositar os recursos diretamente na conta do CONDECA, por meio de depósito identificado, com a informação obrigatória do CPF ou do CNPJ dos depositantes.

Dados Bancários do Fundo:

Banco do Brasil – Ag. 1897-X – C/C 8947-8

Fundo Estadual dos Direitos da Criança e do Adolescente - FEDCA

Em seguida devem enviar um e-mail ao CONDECA (atendimentocondeca@condeca.sp.gov.br), com cópia para a BP (parcerias@bp.org.br), contendo o comprovante de depósito, nome completo do depositante, CPF/CNPJ, endereço, telefone e nome do Projeto para o qual está destinando. Após isso o CONDECA irá emitir um recibo em nome da pessoa física ou empresa doadora. Esse recibo será utilizado para realizar o abatimento na declaração de Imposto de Renda do valor destinado.

Enviar e-mail para parcerias@bp.org.br para combinar previamente a sua doação.

Projetos CEI

Conselho Estadual do Idoso de São Paulo



Projeto Escola de Cuidadores



Tempo de Execução:

12 meses de projeto



Valor:

R\$ 1.646.916,00

Este projeto tem como **objetivo desenvolver um curso presencial voltado para a formação de 240 cuidadores formais, informais e familiares que cuidam de pessoas idosas dependentes do SUS e em situação de vulnerabilidade social.**

Nosso intuito é ampliar e aprimorar os conhecimentos e as práticas desses cuidadores, contribuindo para um atendimento mais adequado e protetivo a essa população. Por meio de uma formação qualificada, buscamos garantir que os idosos recebam o cuidado que merecem, promovendo sua dignidade e bem-estar.

Como doar?

As empresas e pessoas físicas devem depositar os recursos diretamente na conta do CONDECA, por meio de depósito identificado, com a informação obrigatória do CPF ou do CNPJ dos depositantes.

Dados Bancários do Fundo:

Banco do Brasil – Ag. 1897-X – C/C 9237-1

Fundo Estadual do Idoso (FEI)

CNPJ: 17.087.890/0001-13

Em seguida devem enviar um e-mail ao CEI (comissaodeprojetoscei@sp.gov.br), com cópia para a BP (parcerias@bp.org.br), contendo o comprovante de depósito, nome completo do depositante, CPF/CNPJ, endereço, telefone e nome do Projeto para o qual está destinando. Após isso o CEI irá emitir um recibo em nome da pessoa física ou empresa doadora. Esse recibo será utilizado para realizar o abatimento na declaração de Imposto de Renda do valor destinado.

Enviar e-mail para parcerias@bp.org.br para combinar previamente a sua doação.

Projeto Cuidados para a Melhor Idade



Tempo de Execução:
12 meses de projeto



Valor:
R\$ 1.379.256,00

Este projeto visa **desenvolver um curso online de formação voltado para 240 cuidadores formais, informais e familiares que são responsáveis pelo cuidado de pessoas idosas dependentes do SUS e em situação de vulnerabilidade social.**

Com este curso, buscamos ampliar e aprimorar os conhecimentos e as práticas desses cuidadores, garantindo que possam oferecer um atendimento mais adequado e protetivo a essa população. Através de uma formação acessível e de qualidade, pretendemos promover a dignidade e o bem-estar dos idosos, capacitando aqueles que cuidam deles.

Como doar?

As empresas e pessoas físicas devem depositar os recursos diretamente na conta do CONDECA, por meio de depósito identificado, com a informação obrigatória do CPF ou do CNPJ dos depositantes.

Dados Bancários do Fundo:

Banco do Brasil – Ag. 1897-X – C/C 9237-1

Fundo Estadual do Idoso (FEI)

CNPJ: 17.087.890/0001-13

Em seguida devem enviar um e-mail ao CEI (comissaodeprojetoscei@sp.gov.br), com cópia para a BP (parcerias@bp.org.br), contendo o comprovante de depósito, nome completo do depositante, CPF/CNPJ, endereço, telefone e nome do Projeto para o qual está destinando. Após isso o CEI irá emitir um recibo em nome da pessoa física ou empresa doadora. Esse recibo será utilizado para realizar o abatimento na declaração de Imposto de Renda do valor destinado.

Enviar e-mail para parcerias@bp.org.br para combinar previamente a sua doação.



A Beneficência
Portuguesa
de São Paulo

Doação Projetos BP
Pessoa Física