

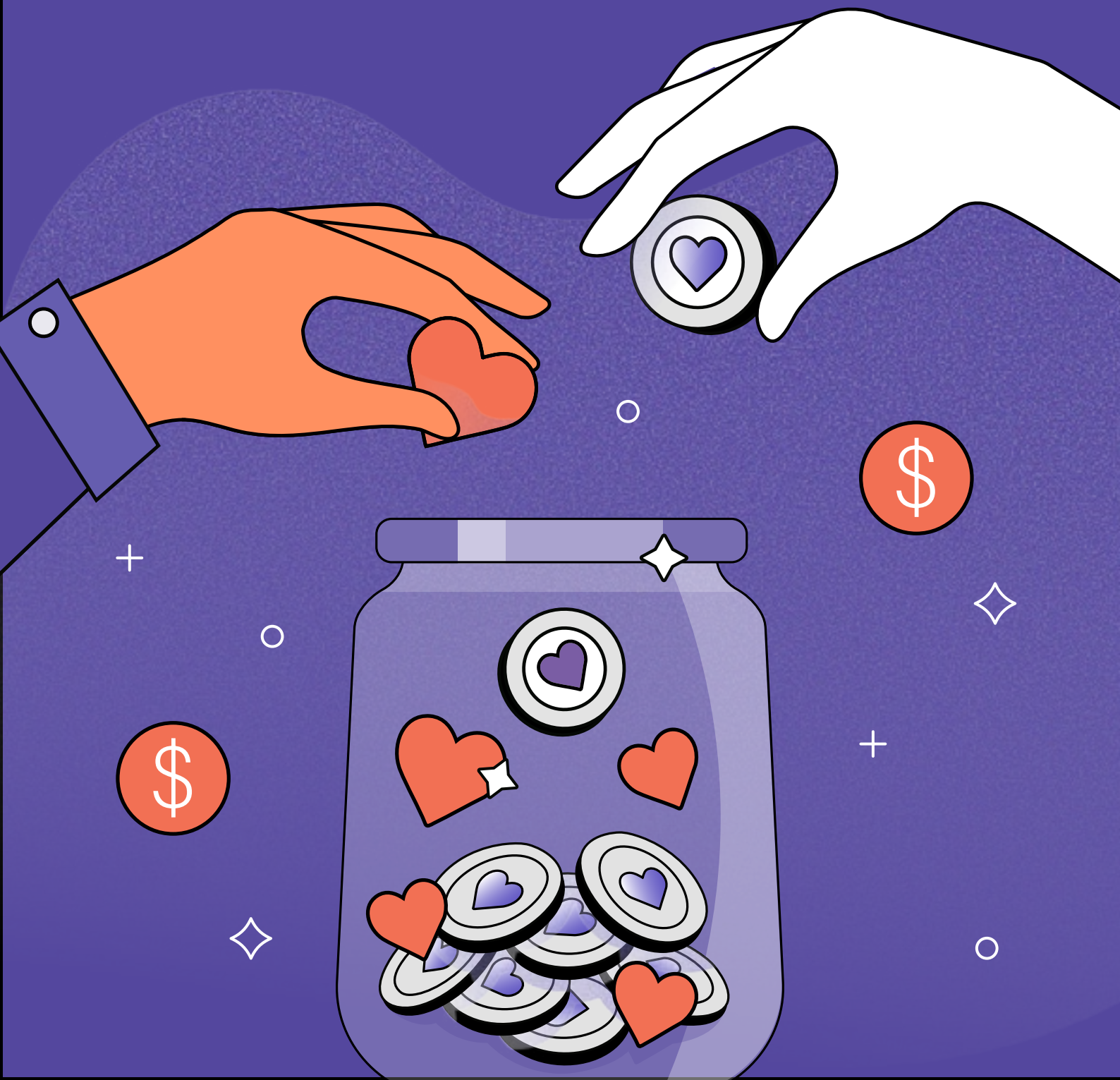

A Beneficência
Portuguesa
de São Paulo

Doação Projetos BP Pessoa Jurídica



Doação Direta

Benefícios Fiscais às Empresas que realizam doação

Empresas tributadas com base no lucro real têm a oportunidade de apoiar causas sociais e, ao mesmo tempo, obter benefícios fiscais significativos. Ao realizar doações para entidades sem fins lucrativos qualificadas como OSCIP (Organizações da Sociedade Civil de Interesse Público) ou que possuem o certificado de Entidade Beneficente de Assistência Social (CEBAS), as empresas podem deduzir essas contribuições do Imposto de Renda.



O limite de dedução é de **até 2% do lucro operacional da empresa**, antes de computada a doação. Isso significa que, além de contribuir para o fortalecimento de uma instituição filantrópica como a BP - Beneficência Portuguesa de São Paulo, a empresa também otimiza sua gestão tributária, transformando parte de seus impostos em investimentos sociais que beneficiam toda a comunidade.

Ao direcionar recursos para a BP, sua empresa estará ajudando a salvar vidas e promover a saúde pública, enquanto colhe os benefícios fiscais oferecidos pela legislação brasileira. Essa é uma forma eficiente e ética de engajar-se na responsabilidade social corporativa, contribuindo para um mundo melhor.

Para apoiar diretamente os projetos da BP e usufruir desse benefício, você pode fazer uma **transação bancária para:**



Real e Benemérita Associação Portuguesa de Beneficência

CNPJ: 61599.908/0001-58

Banco Itaú

Agência: 1073

Conta Corrente: 12061-8

Doação Imposto de Renda

Leis de Incentivo

Destinações via Leis de Incentivo

A BP - Beneficência Portuguesa de São Paulo, comprometida com a promoção da saúde e o bem-estar de todas as gerações, conta com projetos aprovados nas Leis de Incentivo do Conselho Estadual dos Direitos da Criança e do Adolescente de São Paulo (CONDECA), do Conselho Estadual do Idoso de São Paulo (CEI) e do Ministério da Saúde via Leis do Pronas/PcD e do Pronon. Essas iniciativas permitem que empresas e pessoas físicas direcionem parte do seu Imposto de Renda para projetos que fazem a diferença na vida de milhares de pessoas.

Como Funciona?

As Leis de Incentivo oferecem uma forma eficaz de apoiar causas sociais, permitindo que parte do **imposto devido** seja destinada diretamente para projetos que promovem o cuidado com idosos, a proteção e desenvolvimento de crianças e adolescentes e pesquisas e tratamentos na área de saúde. **Ao invés de pagar integralmente o imposto ao governo, você pode escolher investir uma parte em projetos sociais que impactam diretamente a sua comunidade.**

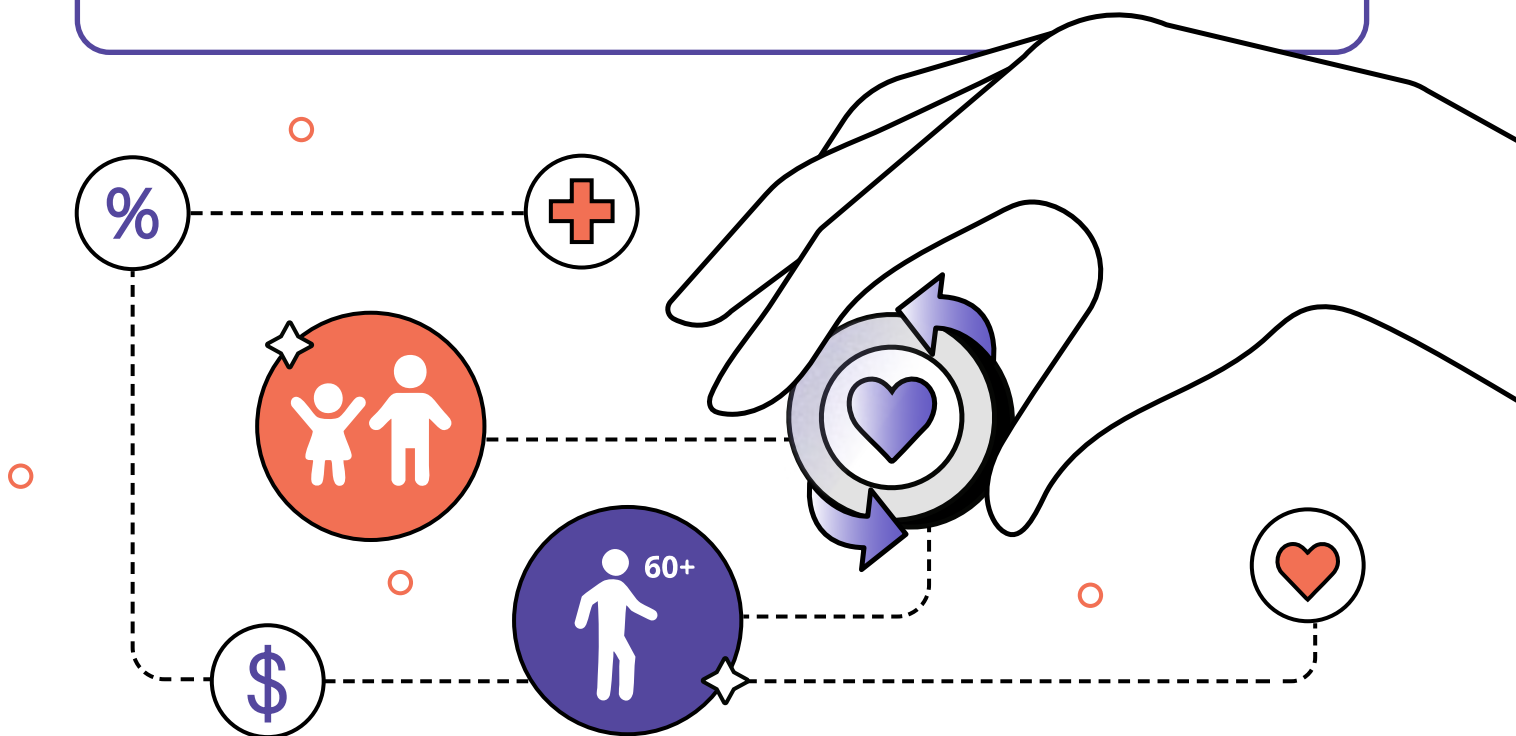

Doação IR – PJ

Leis de Incentivo

Empresas tributadas com base no **lucro real** podem contribuir com causas sociais, culturais, esportivas e de saúde, destinando parte do seu **Imposto de Renda** para projetos incentivados pelo governo. Isso permite que a empresa apoie iniciativas importantes e, ao mesmo tempo, reduza o valor do imposto a pagar.



Como participar?

Destinar recursos via Leis de Incentivo é simples e eficaz.

1. Escolha um Projeto Incentivado

O primeiro passo é escolher um projeto da BP aprovado em uma das seguintes leis de incentivo – **Fundo Estadual dos Direitos da Criança e do Adolescente de SP** e **Fundo Estadual do Idoso de SP**.

2. Faça a Destinação

Realize a doação através das contas indicadas no passo a passo de cada projeto. Para a BP, a empresa pode destinar até **2%** do seu Imposto de Renda devido, no ano-calendário, distribuídos entre diferentes áreas:

- Até **1%** para os projetos do Fundo Estadual da Criança e do Adolescente de SP;
- Até **1%** para o Fundo Estadual do Idoso de SP.

Projetos CONDECA

Conselho Estadual dos
Direitos da Criança e do
Adolescente de São Paulo



Projeto Lab Maker de Dados em Saúde



Tempo de Execução:
12 meses de projeto



Valor:
R\$ 2.520.715,80

Este projeto **busca proporcionar a 100 adolescentes entre 14 e 18 anos, que vivem em áreas de alta vulnerabilidade social**, uma educação inovadora que complementa o currículo escolar. Alinhado às diretrizes da Base Nacional Comum Curricular (BNCC), o objetivo é desenvolver habilidades que os preparem para os desafios do futuro.

Utilizando um laboratório maker moderno e totalmente equipado, oferecemos um curso voltado para a área de **Dados em Saúde**. Nele, os participantes têm acesso a ferramentas digitais e tecnológicas que os aproximam das competências do século XXI, das profissões emergentes e do empreendedorismo.

Com essa formação, os jovens poderão criar, experimentar e compartilhar soluções, capacitando-se para o mercado de trabalho e novas oportunidades profissionais.

Como doar?

As empresas e pessoas físicas devem depositar os recursos diretamente na conta do CONDECA, por meio de depósito identificado, com a informação obrigatória do CPF ou do CNPJ dos depositantes.

Dados Bancários do Fundo:

Banco do Brasil – Ag. 1897-X – C/C 8947-8

Fundo Estadual dos Direitos da Criança e do Adolescente - FEDCA

Em seguida devem enviar um e-mail ao CONDECA (atendimentocondeca@condeca.sp.gov.br), com cópia para a BP (parcerias@bp.org.br), contendo o comprovante de depósito, nome completo do depositante, CPF/CNPJ, endereço, telefone e nome do Projeto para o qual está destinando. Após isso o CONDECA irá emitir um recibo em nome da pessoa física ou empresa doadora. Esse recibo será utilizado para realizar o abatimento na declaração de Imposto de Renda do valor destinado.

Enviar e-mail para parcerias@bp.org.br para combinar previamente a sua doação.

Projeto Telessaúde para Crianças e Adolescentes



Tempo de Execução:
12 meses de projeto



Valor:
R\$ 3.718.504,66

Este projeto tem como objetivo **ampliar o acesso a cuidados especializados e multidisciplinares para até 2.500 crianças e adolescentes em situação de alto risco e vulnerabilidade no município de Cotia.**

Buscamos garantir um cuidado integral e contínuo para atender às necessidades de saúde dessa população, seguindo uma abordagem baseada em linhas de cuidado.

Serão oferecidos **10.000 atendimentos médicos especializados** para apoiar as equipes de Atenção Básica e Especialidades, incluindo áreas como pediatria do desenvolvimento, neurologia pediátrica, psiquiatria infantojuvenil, pneumologia pediátrica, cardiologia, entre outras, conforme as demandas identificadas.

Além disso, disponibilizaremos mais de 3.500 atendimentos **multidisciplinares** com profissionais de nutrição, serviço social, fonoaudiologia, fisioterapia, psicologia e terapia ocupacional, utilizando modalidades de teleconsultas, teleinterconsultas e teleconsultorias.

Como doar?

As empresas e pessoas físicas devem depositar os recursos diretamente na conta do CONDECA, por meio de depósito identificado, com a informação obrigatória do CPF ou do CNPJ dos depositantes.

Dados Bancários do Fundo:

Banco do Brasil – Ag. 1897-X – C/C 8947-8

Fundo Estadual dos Direitos da Criança e do Adolescente - FEDCA

Em seguida devem enviar um e-mail ao CONDECA (atendimentocondeca@condeca.sp.gov.br), com cópia para a BP (parcerias@bp.org.br), contendo o comprovante de depósito, nome completo do depositante, CPF/CNPJ, endereço, telefone e nome do Projeto para o qual está destinando. Após isso o CONDECA irá emitir um recibo em nome da pessoa física ou empresa doadora. Esse recibo será utilizado para realizar o abatimento na declaração de Imposto de Renda do valor destinado.

Enviar e-mail para parcerias@bp.org.br para combinar previamente a sua doação.

Projeto Cuidado Digital Inclusivo à Criança e Adolescente Autista



Tempo de Execução:
12 meses de projeto



Valor:
R\$ 3.462.736,22

Este projeto tem como foco ampliar o acesso ao diagnóstico e às intervenções precoces para crianças com Transtorno do Espectro Autista (TEA). A iniciativa busca fortalecer as ações da Atenção Primária à Saúde (APS), além de integrar os Centros de Reabilitação e as escolas, formando uma rede de apoio ainda mais abrangente.

Por meio de **soluções de Telessaúde**, oferecemos suporte assistencial, capacitação continuada e acompanhamento especializado. Assim, criamos um sistema colaborativo que une profissionais de saúde e educação, garantindo atendimento eficaz e orientado para o desenvolvimento dessas crianças.

Como doar?

As empresas e pessoas físicas devem depositar os recursos diretamente na conta do CONDECA, por meio de depósito identificado, com a informação obrigatória do CPF ou do CNPJ dos depositantes.

Dados Bancários do Fundo:

Banco do Brasil – Ag. 1897-X – C/C 8947-8

Fundo Estadual dos Direitos da Criança e do Adolescente - FEDCA

Em seguida devem enviar um e-mail ao CONDECA (atendimentocondeca@condeca.sp.gov.br), com cópia para a BP (parcerias@bp.org.br), contendo o comprovante de depósito, nome completo do depositante, CPF/CNPJ, endereço, telefone e nome do Projeto para o qual está destinando. Após isso o CONDECA irá emitir um recibo em nome da pessoa física ou empresa doadora. Esse recibo será utilizado para realizar o abatimento na declaração de Imposto de Renda do valor destinado.

Enviar e-mail para parcerias@bp.org.br para combinar previamente a sua doação.

Projetos CEI

Conselho Estadual do Idoso de São Paulo



Projeto Escola de Cuidadores



Tempo de Execução:

12 meses de projeto



Valor:

R\$ 1.646.916,00

Este projeto tem como **objetivo desenvolver um curso presencial voltado para a formação de 240 cuidadores formais, informais e familiares que cuidam de pessoas idosas dependentes do SUS e em situação de vulnerabilidade social.**

Nosso intuito é ampliar e aprimorar os conhecimentos e as práticas desses cuidadores, contribuindo para um atendimento mais adequado e protetivo a essa população. Por meio de uma formação qualificada, buscamos garantir que os idosos recebam o cuidado que merecem, promovendo sua dignidade e bem-estar.

Como doar?

As empresas e pessoas físicas devem depositar os recursos diretamente na conta do CONDECA, por meio de depósito identificado, com a informação obrigatória do CPF ou do CNPJ dos depositantes.

Dados Bancários do Fundo:

Banco do Brasil – Ag. 1897-X – C/C 9237-1

Fundo Estadual do Idoso (FEI)

CNPJ: 17.087.890/0001-13

Em seguida devem enviar um e-mail ao CEI (comissaodeprojetoscei@sp.gov.br), com cópia para a BP (parcerias@bp.org.br), contendo o comprovante de depósito, nome completo do depositante, CPF/CNPJ, endereço, telefone e nome do Projeto para o qual está destinando. Após isso o CEI irá emitir um recibo em nome da pessoa física ou empresa doadora. Esse recibo será utilizado para realizar o abatimento na declaração de Imposto de Renda do valor destinado.

Enviar e-mail para parcerias@bp.org.br para combinar previamente a sua doação.

Projeto Cuidados para a Melhor Idade



Tempo de Execução:
12 meses de projeto



Valor:
R\$ 1.379.256,00

Este projeto visa **desenvolver um curso online de formação voltado para 240 cuidadores formais, informais e familiares que são responsáveis pelo cuidado de pessoas idosas dependentes do SUS e em situação de vulnerabilidade social.**

Com este curso, buscamos ampliar e aprimorar os conhecimentos e as práticas desses cuidadores, garantindo que possam oferecer um atendimento mais adequado e protetivo a essa população. Através de uma formação acessível e de qualidade, pretendemos promover a dignidade e o bem-estar dos idosos, capacitando aqueles que cuidam deles.

Como doar?

As empresas e pessoas físicas devem depositar os recursos diretamente na conta do CONDECA, por meio de depósito identificado, com a informação obrigatória do CPF ou do CNPJ dos depositantes.

Dados Bancários do Fundo:

Banco do Brasil – Ag. 1897-X – C/C 9237-1

Fundo Estadual do Idoso (FEI)

CNPJ: 17.087.890/0001-13

Em seguida devem enviar um e-mail ao CEI (comissaodeprojetoscei@sp.gov.br), com cópia para a BP (parcerias@bp.org.br), contendo o comprovante de depósito, nome completo do depositante, CPF/CNPJ, endereço, telefone e nome do Projeto para o qual está destinando. Após isso o CEI irá emitir um recibo em nome da pessoa física ou empresa doadora. Esse recibo será utilizado para realizar o abatimento na declaração de Imposto de Renda do valor destinado.

Enviar e-mail para parcerias@bp.org.br para combinar previamente a sua doação.



A Beneficência
Portuguesa
de São Paulo

Doação Projetos BP
Pessoa Jurídica